

Agenzia delle Entrate
CATASTO FABBRICATI
Ufficio Provinciale di
Milano

Dichiarazione protocollo n. MI0544210 del 20/12/2017

Planimetria di u.i.u. in Comune di Milano

Viale Bacchiglione

civ. 1

Identificativi Catastali:

Sezione:

Foglio: 557

Particella: 212

Subalterno: 23

Compilata da:

Prederi Paolo Giovanni

Iscritto all'albo:
Geometri

Prov. Milano

N. 10260

Scheda n. 1

Scala 1:200

PIANO TERZO

h = 2,70 m

CORTILE COMUNE

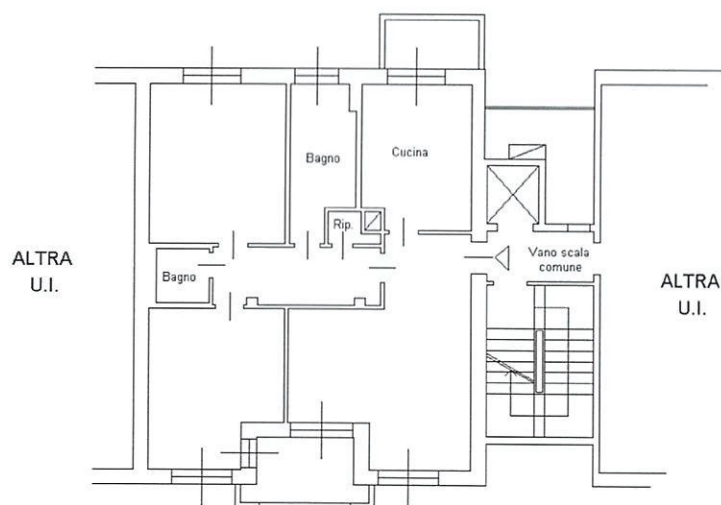

CORTILE COMUNE

PIANO PRIMO INTERRATO

h = 2,70 m

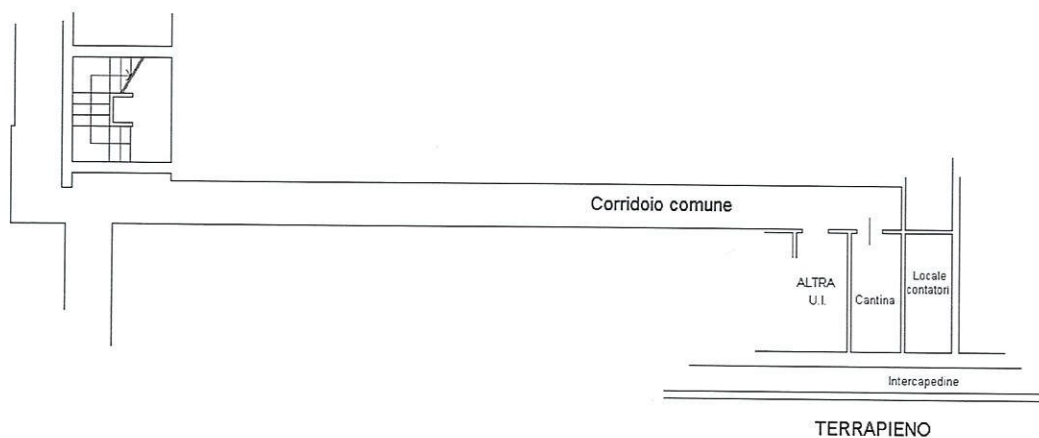

TERRAPIENO



Ultima planimetria in atti

Data: 20/12/2017 - n. T256369 - Richiedente: PRDPGV79L19F205X

Totale schede: 1 - Formato di acquisizione: A4(210x297) - Formato stampa richiesto: A4(210x297)

Catasto dei Fabbricati - Situazione al 20/12/2017 - Comune di MILANO (F205) - < Foglio: 557 - Particella: 212 - Subalterno: 23 >
VIALE BACCHIGLIONE n. 1 piano: 3-SI;