

MODULARIO
P. - Car. S. T. - 315



MINISTERO DELLE FINANZE
DIREZIONE GENERALE DEL CATASTO E DEI SERVIZI TECNICI ERARIALI

Mod. B (Nuovo Catasto Edilizio Urbano)

Lire
50

NUOVO CATASTO EDILIZIO URBANO

(R. DECRETO-LEGGE 13 APRILE 1949, N. 642)

Planimetria dell'immobile situato nel Comune di MILANO Via BACCHIGLIONE 1

Ditta LA SOLIDARIETA' COOP. EDIF. II s.r.l. sede MILANO PROPR. FABBRICATO - C.I.M.E.P. PROPR. TERRENO

Allegata alla dichiarazione presentata all'Ufficio Tecnico Erariale di MILANO

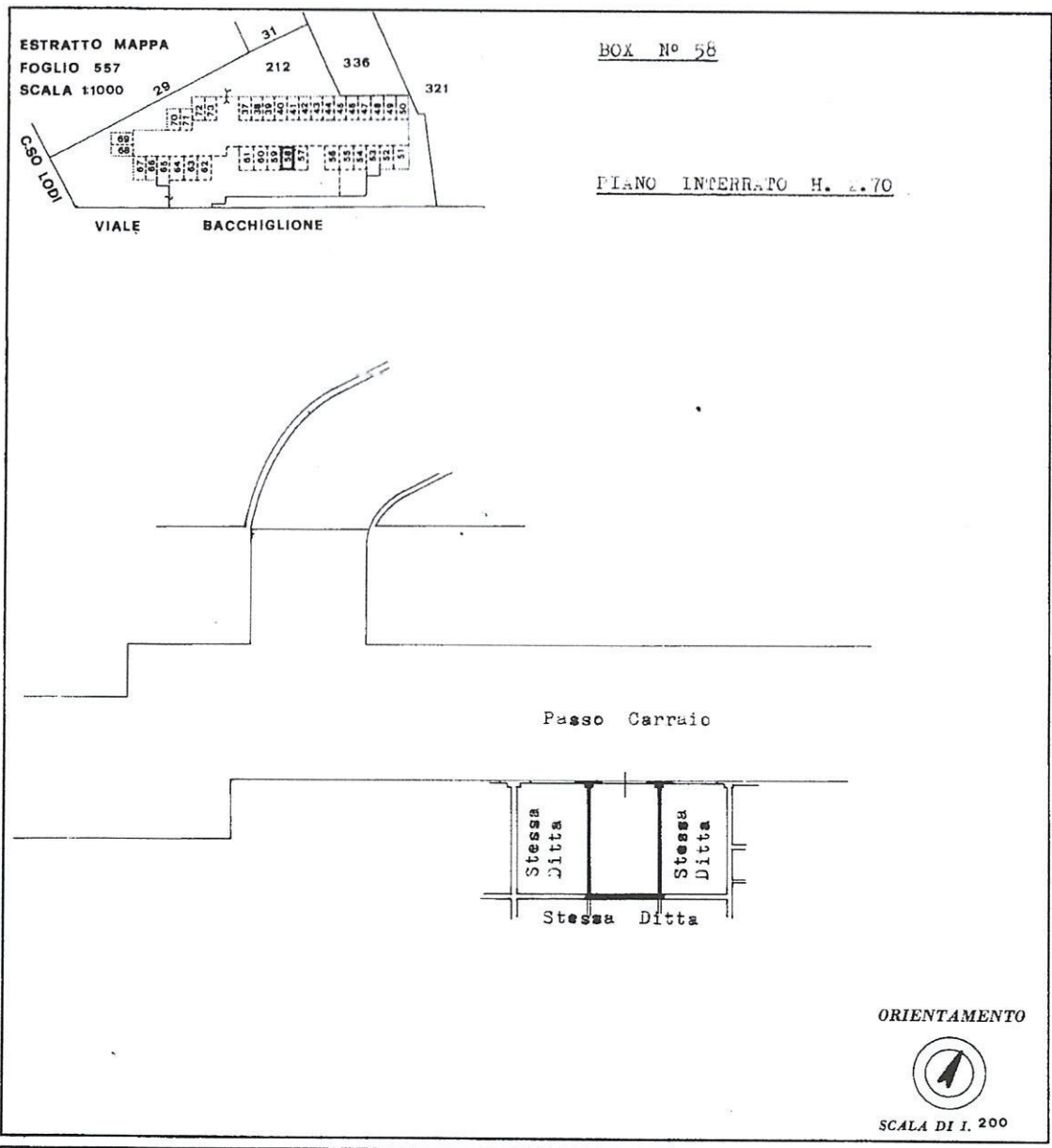

SPAZIO RISERVATO PER LE ANNOTAZIONI D'UFFICIO

| | | |
|----------|------------|---------|
| DATA | PARTITA | 177/215 |
| PROT. N° | FOGLIO | 557 |
| | MAPPALE | 212 |
| | SUBALTERNO | 58 |

Compilata dal ARCH.
(Titolo, nome e cognome del tecnico)
CARLO BRAMBILLA

Iscritto all'Albo de gli ARCH.
della Provincia di MILANO N° 3782

DATA 28-5-1983

Firma: *[Signature]*

Ultima planimetria in atti

Catasto dei Fabbricati - Situazione al 29/05/2018 - Comune di MILANO (F205) - < Foglio: 557 - Particella: 212 - Subalterno: 58 >
VIALE BACCHIGLIONE n. 1 piano: S1;

Agenzia delle Entrate
CATASTO FABBRICATI
Ufficio Provinciale di
Milano

Dichiarazione protocollo n. MI0544210 del 20/12/2017

Planimetria di u.i.u. in Comune di Milano

Viale Bacchiglione

civ. 1

Identificativi Catastali:

Sezione:
Foglio: 557

Particella: 212

Subalterno: 23

Compilata da:
Prederi Paolo Giovanni

Iscritto all'albo:
Geometri

Prov. Milano

N. 10260

Scheda n. 1

Scala 1:200

PIANO TERZO
h = 2,70 m

CORTILE COMUNE

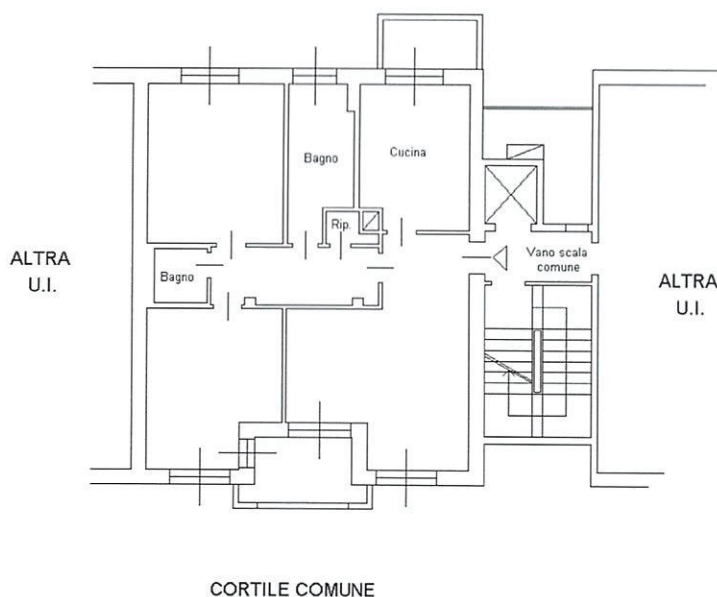

PIANO PRIMO INTERRATO
h = 2,70 m

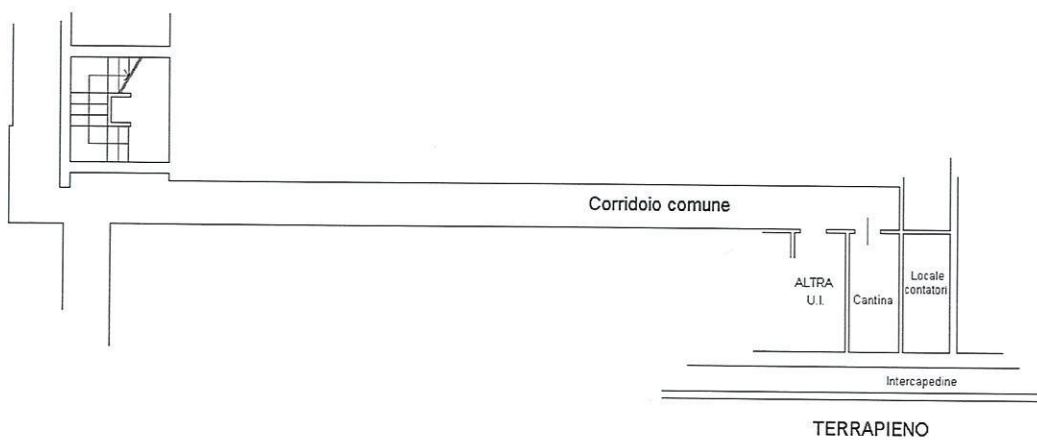

Ultima planimetria in atti

Data: 20/12/2017 - n. T256369 - Richiedente: PRDPGV79L19F205X

Totale schede: 1 - Formato di acquisizione: A4(210x297) - Formato stampa richiesto: A4(210x297)



Catasto dei Fabbricati - Situazione al 20/12/2017 - Comune di MILANO (F205) - < Foglio: 557 - Particella: 212 - Subalterno: 23 >
VIALE BACCHIGLIONE n. 1 piano: 3-SI;