

MOD. 100
Per. N.Y. - 01



MINISTERO DELLE FINANZE
DIREZIONE GENERALE DEL CATASTO E DEI SERVIZI TECNICI ERARIALI

ACCETTABILE (Nuovo Catasto Edilizio Urbano)

Lire 20

NUOVO CATASTO EDILIZIO URBANO

DECRETO-LEGGI 13 APRILE 1958, N. 47

Planimetria dell'immobile situato nel Comune di MILANO

Via LATTANZIO

Immob. "LATTANZIO EMMETI" S.V.L. sede MILANO

MILANO 401904

Allegata alla dichiarazione presentata all'Ufficio Tecnico Erariale di

ACCERTAMENTO GENERALE DELLA PROPRIETA' IMMOBILIARE URBANA (R. D. L. 13 Aprile 1958, n. 47)

COMUNE di

Folloncino di riscontro DELLA SCHEDA NUMERO D

N. 0585465

AVVERTENZE: Il presente foglio deve essere depositato in Comune del Comune interessato in un numero di esemplari uguale al numero dei fabbricati in cui l'immobile è diviso, con la presente si denuncia la presenza di un numero di esemplari di cui il D. L. 13 aprile 1958, n. 47

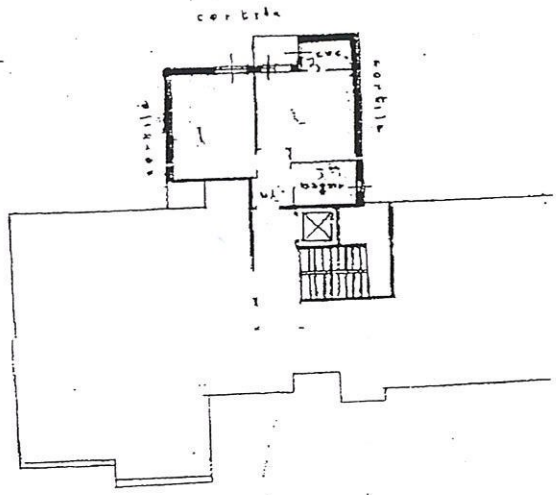

PIANO QUARTO

h. m. 300

MILANO (F203) - Foglio: 530 Particella: 51 - Subalotom 24

SOTTOTETTO

ORIENTAMENTO



SCALA DI L. 200

SPAZIO RISERVATO PER LE ANNOTAZIONI D'UFFICIO

DATA PROT. N°

Comune di LATTANZIO in 15 fogli: 4-7; Situazione al 23/11/2006; Stato dei fabbricati

SVB 86

Compilata dal PERITO EDILE GALLETTI ERMANNO

Iscritto all'Albo de MILANO

Nella Provincia di - 6 NOV. 1958

DATA

Firma:



Allegato 4
Poca 9452



Ata presso Direzione: 02/12/1958 - Data: 23/11/2006 - Vis. n. MI0719999 - Richiesta n. 274795 - Richiedente: CARPOMARA

Numero di fogli: 15 - Foglio: 4-7 - Fatti di scala: 1:1