

**Agenzia del Territorio
CATASTO FABBRICATI
Ufficio Provinciale di
Milano**

Dichiarazione protocollo n. MI1110839 del 18/12/2007

Planimetria di u.i.u. in Comune di Milano

Corso Lodi

civ. 54

Identificativi Catastali:

Sezione:

Foglio: 556

Particella: 87

Subalterno: 716

Compilata da:

Gallo Massimiliano

Iscritto all'albo:

Geometri

Prov. Milano

N. 9830

Scheda n. 1

Scala 1:200

PIANO PRIMO (H 3.30)

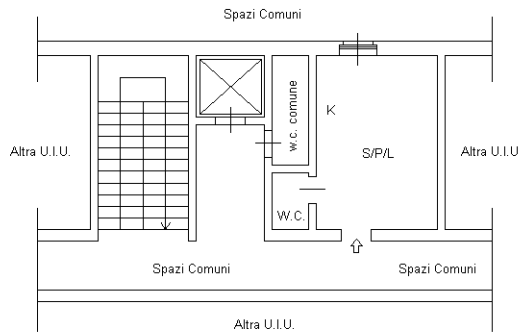

ORIENTAMENTO

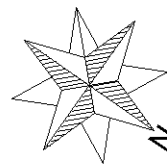

Ultima planimetria in atti