

MODULARIO
F. 100/181



MINISTERO DELLE FINANZE
DIREZIONE GENERALE DEL CATASTO E DEI SERVIZI TECNICI ERARIALI

Mod. B (Nuovo Catasto Edilizio Urbano)

NUOVO CATASTO EDILIZIO URBANO

Planimetria dell'immobile situato nel Comune di **MILANO** Via **MONTEMARTINI 4**
Ditta **GESTIONE INA-CASA**
Allegata alla dichiarazione presentata all'Ufficio **TECNICO ERARIALE** di **MILANO**

240

SCALA B - PIANO SECONDO

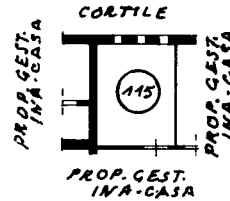
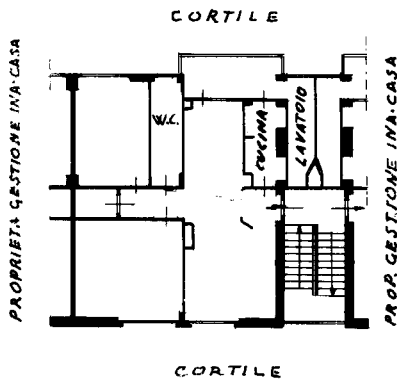

CANTINA - h. = m. 2,50

LOCALI - h. = m. 2,80

ACCERTAMENTO GENERALE DELLA
PROPRIETA' IMMOBILIARE URBANA

IR. D.L. 13 aprile 1939-XVII, n. 652

COMUNE

di MILANO

Talloncino di riscontro
DELLA

SCHEDA NUMERO

22486240

ORIENTAMENTO



SCALA DI 1:200

SPAZIO RISERVATO PER LE ANNOTAZIONI D'UFFICIO

DATA

PROF. N.

PREPARATO DA VIONI
PIANO ING. EDILE
(Titolo, nome e cognome del tecnico)

Iscritto all'Albo dei **PERITI EDILI**
della Provincia di **MILANO**

DATA

Firma:

Vioni Gian Paolo