

MODULARIO
F. - Cat. S. T. - 315



MINISTERO DELLE FINANZE **209604**
DIREZIONE GENERALE DEL CATASTO E DEI SERVIZI TECNICI ERARIALI

Mod. B (Nuovo Catasto Edilizio Urbano)

Lire
15

NUOVO CATASTO EDILIZIO URBANO

(R. DECRETO-LEGGE 13 APRILE 1939, N. 652)

Planimetria dell'immobile situato nel Comune di MILANO Via VIA VERBANO, 7

Ditta IMM.RE INFRA VERBANO S.P.A. CON SEDE IN MILANO

Allegata alla dichiarazione presentata all'Ufficio Tecnico Erariale di MILANO

SCHEDE N° 354459 **70**

Piano Terra
h.m. 2,50

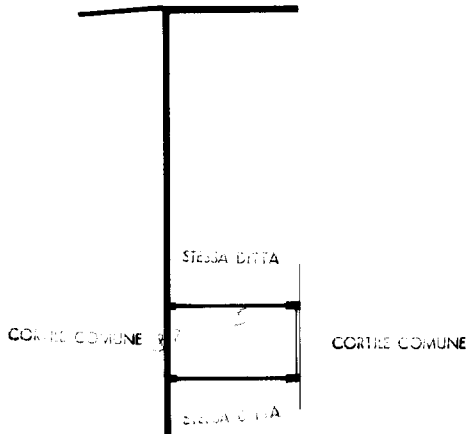

ORIENTAMENTO



SCALA DI I. 200

SPAZIO RISERVATO PER LE ANNOTAZIONI D'UFFICIO

DATA
PROT. N° **18 OTT. 1971**
19545

Fg. **556** n. **355**
7

Compilata dall'Architetto

Alberto Bolzani
(Titolo, nome e cognome del tecnico)

Iserito all'Albo degli Architetti

della Provincia di Milano

DATA

Firma: Alberto Bolzani

ISTITUTO POLIGRAFICO DELLO STATO

invariato
Catasto dei Fabbricati - Situazione al 25/09/2024 - Comune di MILANO(F205) - < Foglio 556 - Particella 355 - Subalterno 7 >
VIA VERBANO n. 7 Piano T

Ultima planimetria in atti

MOD. AN (CEU)
LIRE
800

MINISTERO DELLE FINANZE
DIPARTIMENTO DEL TERRITORIO



CATASTO EDILIZIO URBANO (RDL 13-4-1938, n. 662)

Planimetria di u.i.u. in Comune di **Milano** via **Verbano** civ. n. **7**

PIANO INTERATO (H. 300)

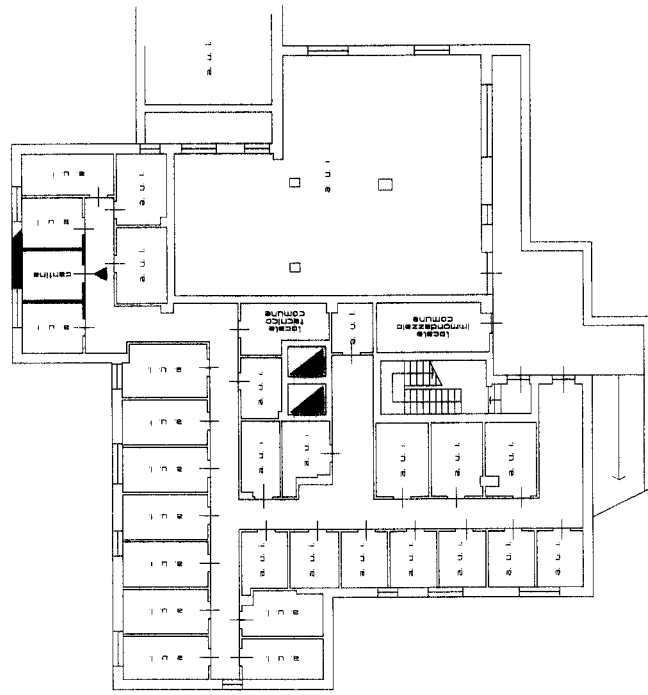

PIANO QUINTO (H. 290)

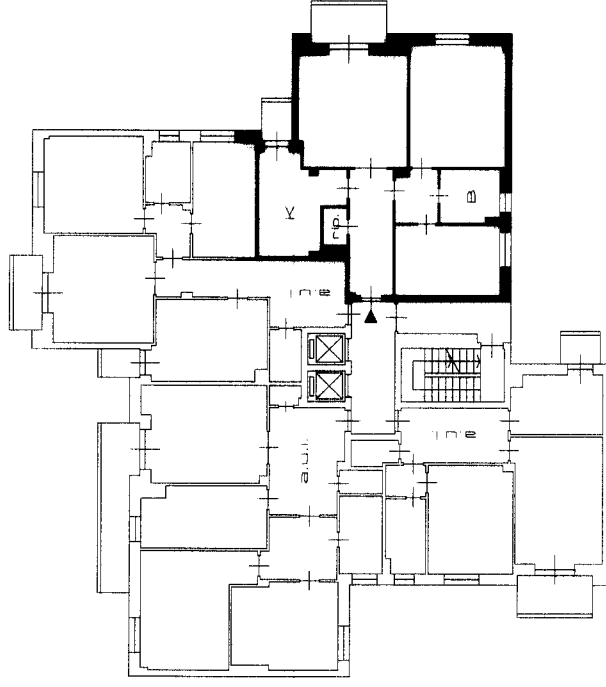

ORIENTAMENTO



SCALA DI 1: 200

RISERVATO ALL'UFFICIO



01147750

Dichiarazione di N.C.
Denuncia di variazione

Iscritti all'albo de
Completata dal **Geometra Antonio Vezzaro**
(Titolo, cognome e nome)
seg. tecnico sup. **Metropolis s.p.a.**

Isritto all'albo de
n. **556** sub. **24** data **01/01/1995**

art. 292 - Subalterno 24

