

MODELARIO  
F. - Cat. n. 7. - 441



MINISTERO DELLE FINANZE  
DIREZIONE GENERALE DEL CATASTO E DEI SERVIZI TECNICI ERARIALI

Lire  
20

# NUOVO CATASTO EDILIZIO URBANO

(R. DECRETO LEGGE 11 APRILE 1956 n. 11)

Planimetria dell'immobile situato nel Comune di Milano

Viale Broletto 3

Ditta *Domus Imprese Costruzioni Edili con Sede in Milano - Viale Zorzi*

Allegata alla dichiarazione presentata all'Ufficio Tecnico Erariale di Milano

D 0936162

DIANO RIALZATO  
SCALA 4

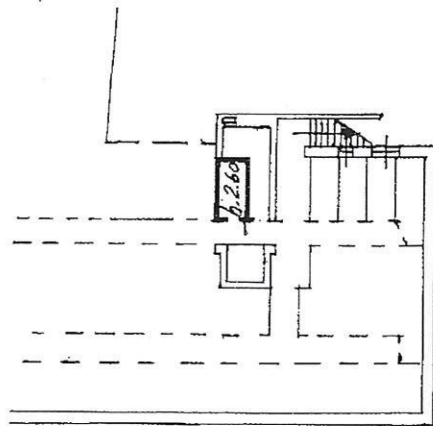
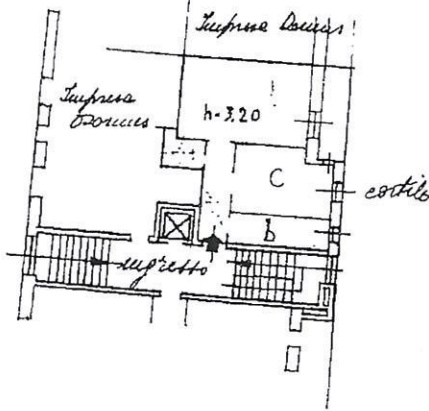

CANTINE

ORIENTAMENTO



SCALA DI 1:200

SPAZIO RISERVATO PER LE ANNOTAZIONI D'UFFICIO

DATA  
PROT. N°

Compilata dal **Per. Ed. AMBROGIO CAIANI**  
Catasto di Milano - Sezione di *Zorzi*, 18  
Albo Per. Edili Provincia di Milano n. 246

Iscritto all'Albo de  
della Provincia di  
n.°  
Firma

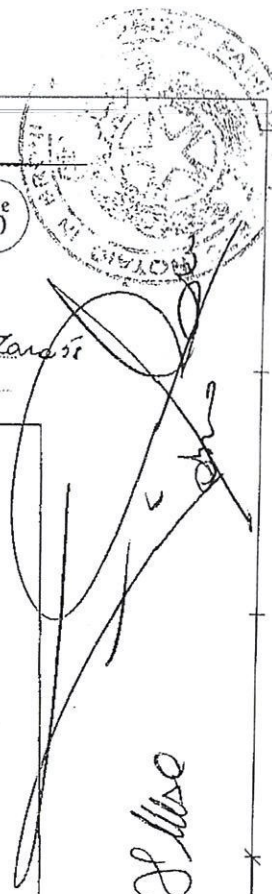

*Manlio P. Moro*  
*Antonio Clerici*

Catasto dei Fabbricati - Situazione al 24/11/2016 - Comune di MILANO (F205) - < Foglio: 556 - Particella: 246 - Subalterno: 80 >  
VIALE BRENTA n. 3 piano: T-S1;

Ultima planimetria in atti