

MOD. F. 22 - 413



MINISTERO DELLE FINANZE
DIREZIONE GENERALE DEL CATASTO E DEI SERVIZI TECNICI ERARIALI

Mod. R. Catasto Edilizio Urbano

Lire
20

NUOVO CATASTO EDILIZIO URBANO

Planimetria dell'immobile situato nel Comune di **MILANO** Via **Gressoney 12**
Ditta **ORIGONI Raimondo** nato a **Torno (Como)** il **22-8-912** e **ORIGONI Maria** nata
a **Vailate (Cremona)** il **4-2-916**
Allegata alla dichiarazione presentata all'Ufficio Tecnico Erariale di **MILANO**

0902372

120

Piano Quarto

Via Gressoney

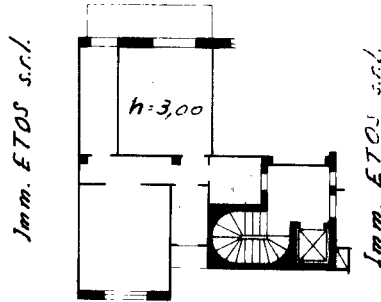

Cantina

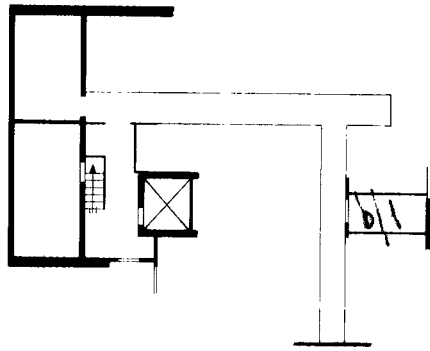

ORIENTAMENTO



SCALA DI 1:200

SPAZIO RISERVATO PER LE ANNOTAZIONI D'UFFICIO

DATA
PROT. N°

Compilata dal **Per. Ed. Martinelli Ottorino**

(Titolo, nome e cognome del tecnico)
M. Lomb. Via Ronzaglio n. 4 - Tel. 43 29.71

Iscritto all'Albo di

della Provincia di

DATA **11 APRILE 1960**

Firma: **M. T.**



ISTITUTO POLIGRAFICO DELLO STATO

Ultima planimetria in atti