

**Agenzia delle Entrate
CATASTO FABBRICATI
Ufficio Provinciale di
Milano**

Dichiarazione protocollo n. MI0612586 del 04/11/2016

Planimetria di u.i.u. in Comune di Milano

Piazza Geremia Bonomelli

civ. 4

Identificativi Catastali:

Sezione:
Foglio: 556
Particella: 258
Subalterno: 42

Compilata da:
Beretta Gianluca
Iscritto all'albo:
Architetti

Prov. Milano

N. 19057

Scheda n. 1

Scala 1:200

PIANO TERZO H. 2.90m

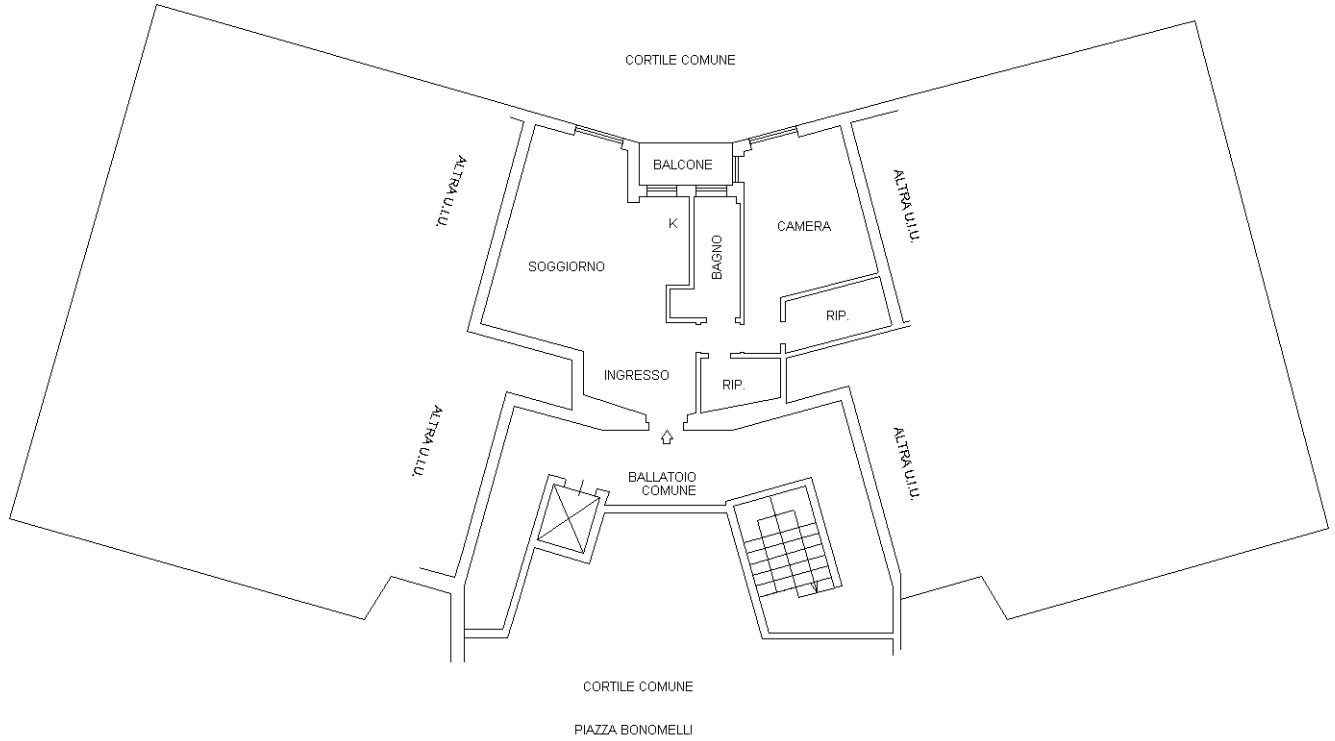

PIANO PRIMO SOTTOSTRADA H. 2.20m

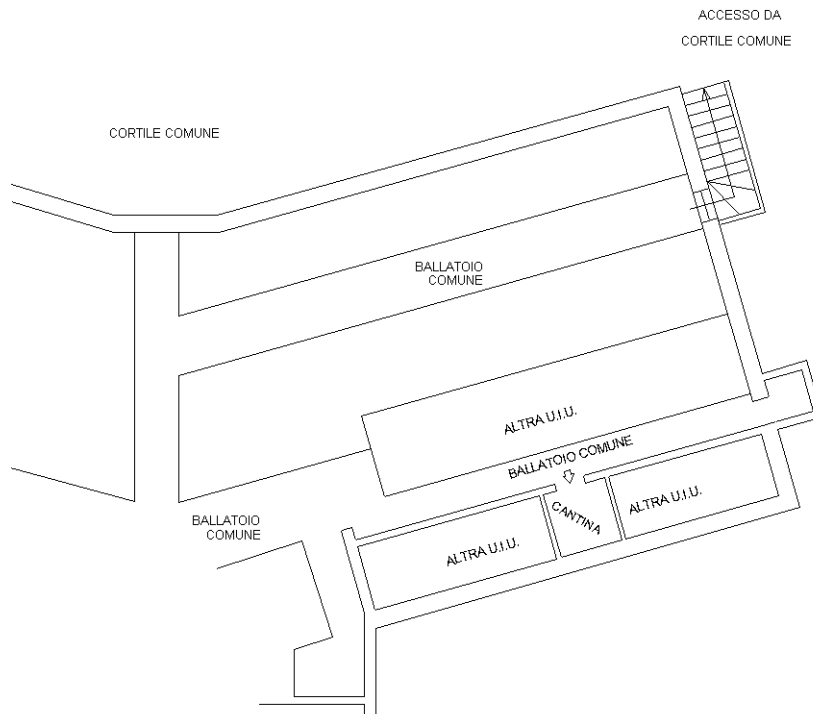

Ultima planimetria in atti