

MODULARIO
F. - Cat. S. T. - 818



MINISTERO DELLE FINANZE **251911**
DIREZIONE GENERALE DEL CATASTO E DEI SERVIZI TECNICI ERARIALI

MOD. B (Nuovo Catasto Edilizio Urbano)

Lire
20

NUOVO CATASTO EDILIZIO URBANO

(R. DECRETO-LEGGE 13 APRILE 1980, N. 052)

Planimetria dell'immobile situato nel Comune di MILANO Via Corso LODI 59/F

Ditta S. P. A. RESIDENZA O TORRI

Allegata alla dichiarazione presentata all'Ufficio Tecnico Erariale di MILANO N° 0788785

PIANO CANTINE
H = 2.80

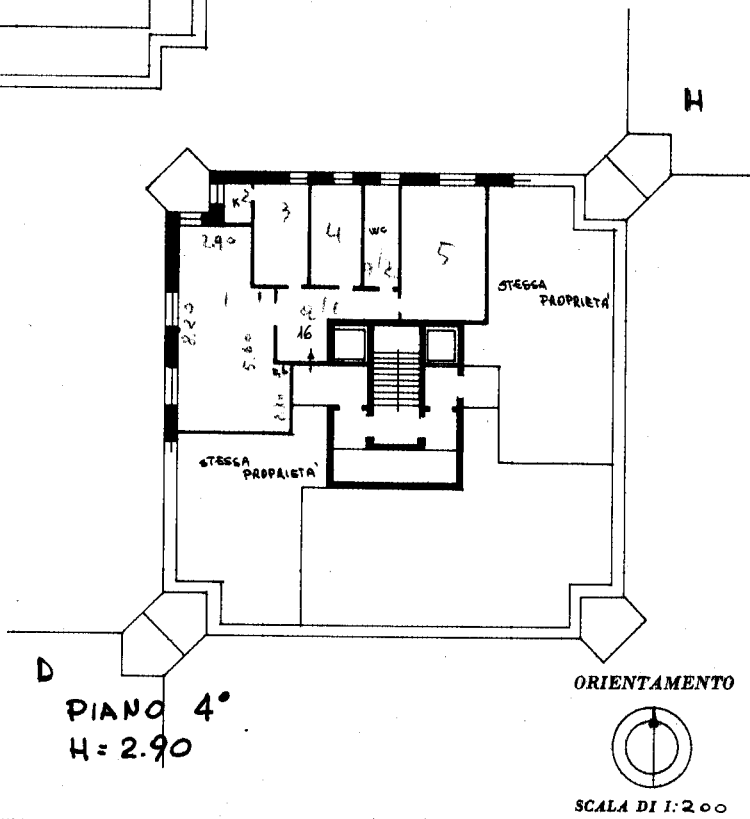
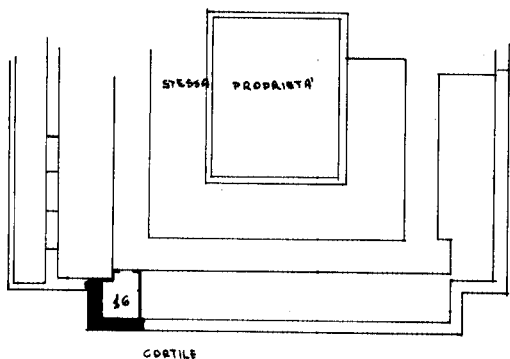

Fg. 556 Map. 68
Sub. 16

SPAZIO RISERVATO PER LE ANNOTAZIONI D'UFFICIO

DATA
PROT. N°

Compilata dal Dot. Ing. RENZO MAGNONI
(Titolo, nome e cognome del compilatore)

Iscritto all'Albo de gli Ing. MILANO
della Provincia di

DATA 18-3-63

Firma:

ISTITUTO POLIGRAFICO DELLO STATO

Catasto dei Fabbricati - Situazione al 23/11/2023 - Comune di MILANO(F205) - < Foglio 556 - Particella 68 - Subalterno 16 >
inattu 01
CORSO LODI n. 59 Piano S1 - 4

Ultima planimetria in atti