

Allegato A dec n. 106/61/4308 di rep'

Data: 14/11/2018 - n. T233364 - Richiedente: CNSCLD55B48F205Z

Agenzia delle Entrate  
CATASTO FABBRICATI  
Ufficio Provinciale di  
Milano

Dichiarazione protocollo n. MI0440296 del 14/11/2018  
Planimetria di u.i.u. in Comune di Milano  
Via Giovanni Balilla Magistri civ. 2

Identificativi Catastali:	Compilata da: Mazzaro Marco
Sezione:	Iscritto all'albo: Architetti
Foglio: 530	Prov. Milano
Particella: 384	N. 20332
Subalterno: 50	

Scheda n. 1 Scala 1:200

Piano SESTO  
H 2.70

*Luca Falco* *Roberto Basso*

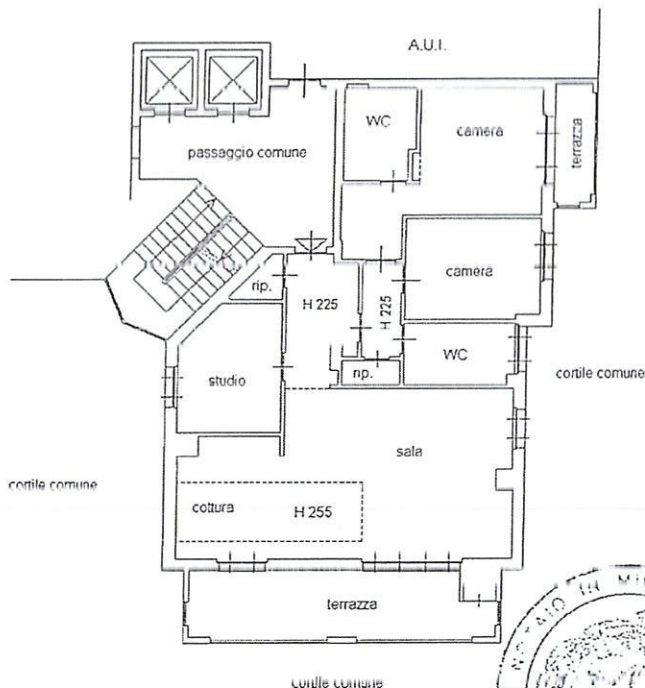

Piano NONO

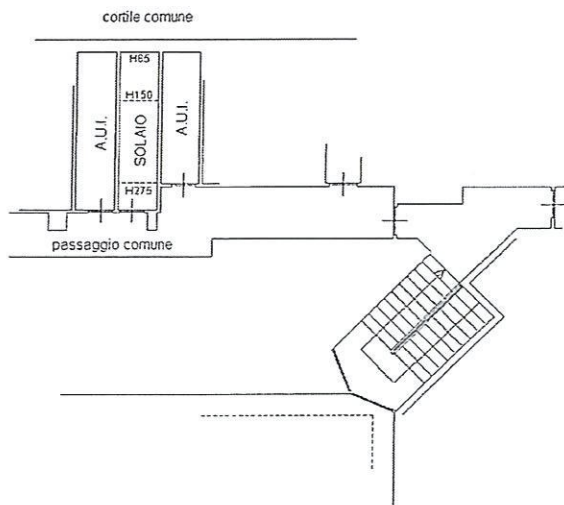

NORD



Catasto dei Fabbricati - Situazione al 14/11/2018 - Comune di MILANO (F205) - < Foglio: 530 - Particella: 384 - Subalterno: 50 >  
VIA GIOVANNI BALILLA MAGISTRI n. 2 piano: 6-9;

Ultima planimetria in atti

Data: 14/11/2018 - n. T233364 - Richiedente: CNSCLD55B48F205Z

Totale schede: 1 - Formato di acquisizione: A4(210x297) - Formato stampa richiesto: A4(210x297)

Agenzia del Territorio  
**CATASTO FABBRICATI**  
Ufficio Provinciale di  
Milano

Dichiarazione protocollo n. MI0763359 del 16/11/2005 <sup>1</sup>	
Planimetria di u.i.u. in Comune di Milano	
Via Sannio civ.	
Identificativi Catastali:	Compilata da: Mastromattei Gianfranco
Sezione:	Iscritto all'albo: Ingegneri
Foglio: 530	Prov. Milano
Particella: 390	N. 21158
Subalterno: 710	

Scheda n. 1      Scala 1:200

*Luca Galea*  
*Petiz & Zanon*

PIANO INTERRATO 1°  
H=2.56

LIMITE DI PROPRIETA'

CORSIA DI MANOVRA

MAPP. 384

STESSA DITTA  
 $\frac{389}{709}$   
STESSA DITTA

$\frac{390}{710}$

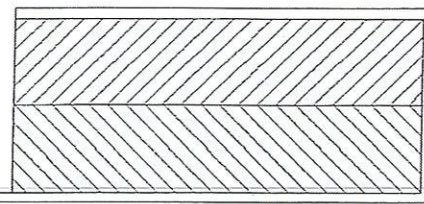
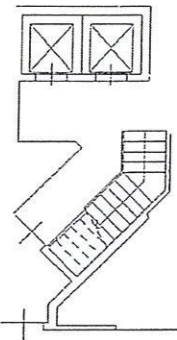

Catasto dei Fabbricati - Situazione al 12/10/2018 - Comune di MILANO (F205) - < Foglio: 530 - Particella: 389 - Subalterno: 709 >  
VIA SANNIO piano: SI;

Ultima planimetria in atti

Data: 12/10/2018 - n. T202498 - Richiedente: CNSCLD55B48F205Z

Totale schede: 1 - Formato di acquisizione: A4(210x297) - Formato stampa richiesto: A4(210x297)