

MOD. 420
Ed. 1/1963 - 315

Min. P. - Catasto Edilizio Urbano

251991

NUOVO CATASTO EDILIZIO URBANO

R. DECRETO LEGGE 11 APRILE 1930 N. 95

Planimetria dell'immobile situato nel Comune di **Milano** Via **Corso LODI 59/C**
Ditta **S.P.A. RESIDENZA 9 TORRI**
Allegata alla dichiarazione presentata all'Ufficio Tecnico Erariale di **Milano** 0520649

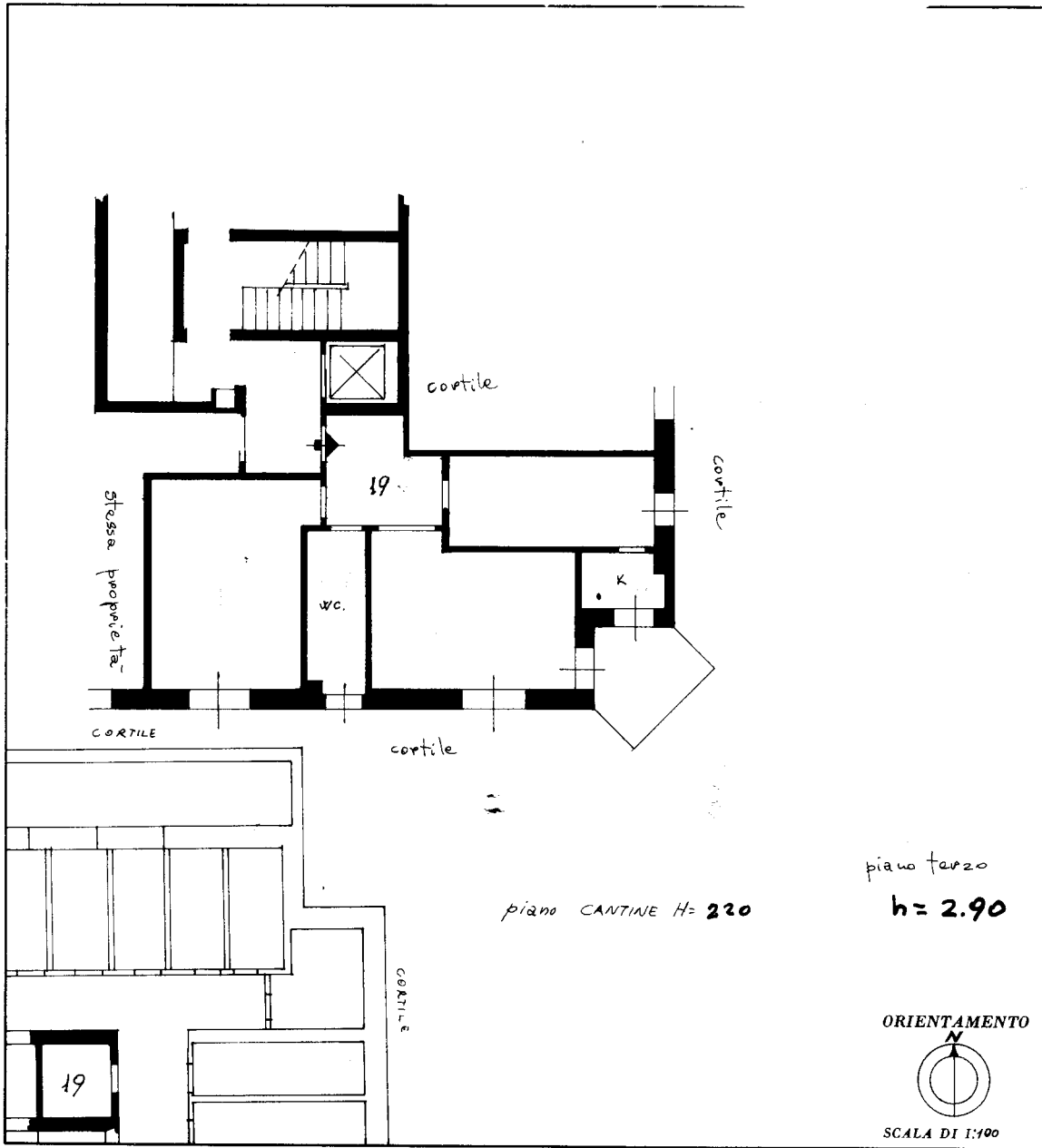

SPAZIO RISERVATO PER LE ANNOTAZIONI D'UFFICIO

DATA
PROT. N°

FO. 588/11

LIBRERIA DEGLI UFFICI
MILANO - Via Moscova, 10 - Tel. 650 427
Concessionaria Autorizzata

Compilata dal **Dott. Ing. Renzo MAGNONI**
(Titolo, nome e cognome del tecnico)
Iscritto all'Albo degli **Ing.**
della Provincia di **Milano**
DATA **28-1-63**
Firma *[Signature]*

10 metri

Catasto dei Fabbricati - Situazione al 25/05/2023 - Comune di MILANO(F205) - < Foglio 556 - Particella 11 - Subalterno 19 >
CORSO LODI n. 59 Piano S3 - 3